Mit dem Projekt KINO DER NACHBARN wollen wir polnische und andere Filme in Berlin zeigen, die etwas vom kulturellen Reichtum unserer Nachbarn im Osten erahnen lassen. Filme, die in vielschichtiger Weise menschliche, philosophische, geschichtliche oder politische Themen reflektieren, von überzeugenden Schauspielern getragen, ein Erlebnis sind, das wir gerne mit Vielen teilen möchten.
K. Jankowska & W. Meyer zu Uptrup

Juli und August ist Sommerpause
Im September geht es mit BILET NA KSIĘŻYC - Fahrkarte zum Mond (2013) weiter…

KINO DER NACHBARN
in Zusammenarbeit mit der Deutsch-Polnischen Gesellschaft

dpgb
Deutsch-Polnische Gesellschaft Berlin e. V.

BALI *Kino*

Teltower Damm 33 14169 Berlin
Telefon 030 **811 46 78** Fax 030 812 99 538
www.balikino-berlin.de

Eintrittspreise

Erwachsene	7,50 Euro
Ermäßigt (Schüler/Stud.)	6,00 Euro

Mittwoch ist Kinotag

80 milionów - 80 Millionen

Polen, November 1981: Streiks, Versorgungsengpässe, wirtschaftlicher Niedergang, kein Respekt für die Regierung - Das Land befindet sich in einem Zustand, in dem der kommunistischen Regierung die Herrschaft entglitten ist. Die Aktivisten der Gewerkschaft Solidarność befürchten ein Eingreifen der Sicherheitsorgane oder gar die brüderliche Hilfe durch sowjetische Panzer. In dieser Situation weist der Vorsitzende der Solidarność in Niederschlesien darauf hin, dass die Gewerkschaft noch 60 Millionen Zloty an Mitgliedsbeiträgen auf der Bank liegen hätte. Diese sollten doch wohl vor der drohenden Konfiszierung gerettet werden.

In einer abenteuerlichen Räuberpistole kämpfen die Gewerkschafter um ihr Geld - Action, Zeitcolorit, tolle Schauspieler...

Der Film gehörte auch dann zu unseren Lieblingsfilmen, wenn er frei erfunden wäre. Ist er aber nicht.

Regie Waldemar Krzystek
Darsteller Wojciech Solarz, Maciej Makowski,
Agnieszka Grochowska, Olga Frycz
Polen 2011
102 Minuten
empf. ab 16 Jahren
Original mit dt. Untertiteln
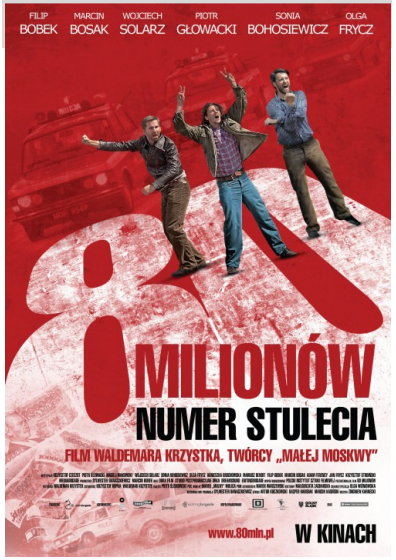
Montag
13.6.2016
18.00 Uhr
OF mit dt. Untertiteln